

Zuid-Zuid-West Gevel, nieuwe toestand

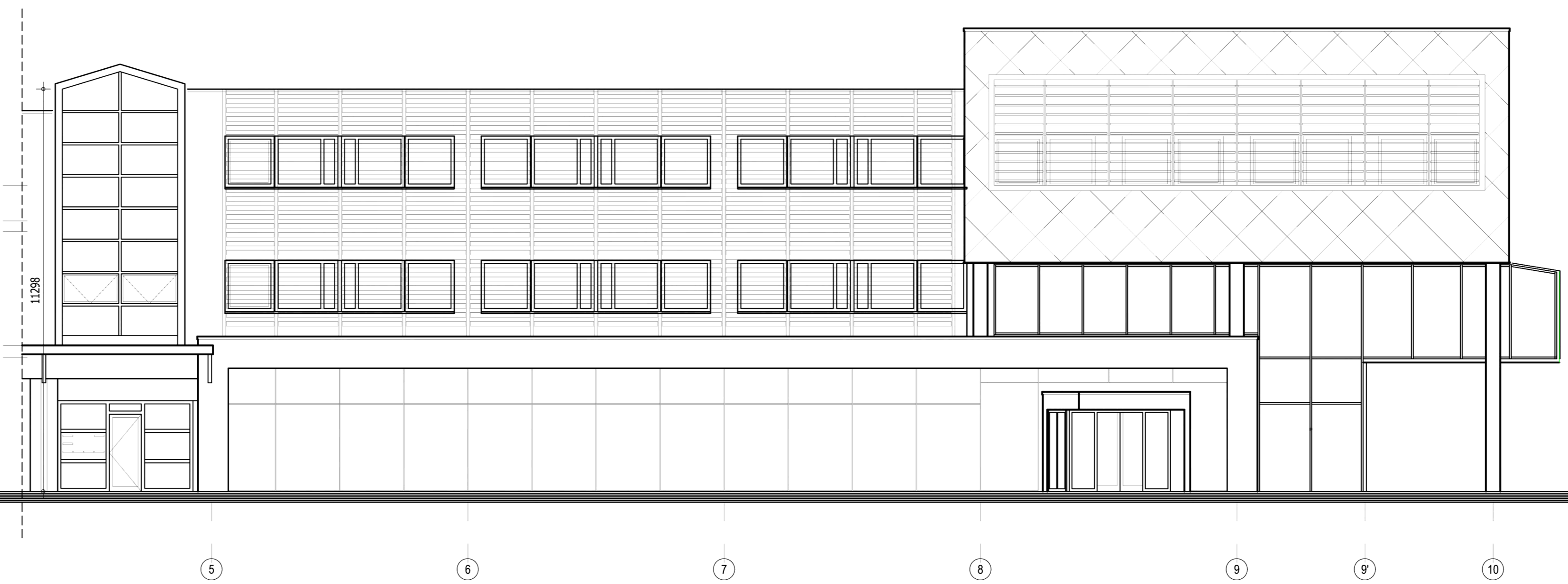

Zuid-Zuid-West Gevel, bestaande toestand

**KLEUR- EN MATERIAALSTAAT**

ONDERDEEL	MATERIAAL	KLEUR
gevels (Stationsweg, zijgevel en achtergevel begane grond)	metaswerk gekleemd	wit
gevels plint (Stationsweg, zijgevel en achtergevel begane grond)	metaswerk gekleemd	grijs
gevels (verdiepingen Bonkelaarplein - Stationsweg)	natuursteen	donkergrijs
gevels (verdiepingen Bonkelaarplein en achtergevel verdiepingen)	volkern beplating	grijs
gevels (rand nabij entree)	volkern beplating	grijs
kozijnen	aluminium	grijs/wit (bestaand)
kozijnen draaiende delen	aluminium	grijs/wit (bestaand)
raamdorpel	aluminium	grijs/wit (bestaand)
panelen tussen kozijnen	aluminium	grijs/wit (bestaand)
daken	bitumen	zwart
daktrim	aluminium	blank
balkonhekwerk	staal thermisch verzinkt	zwart

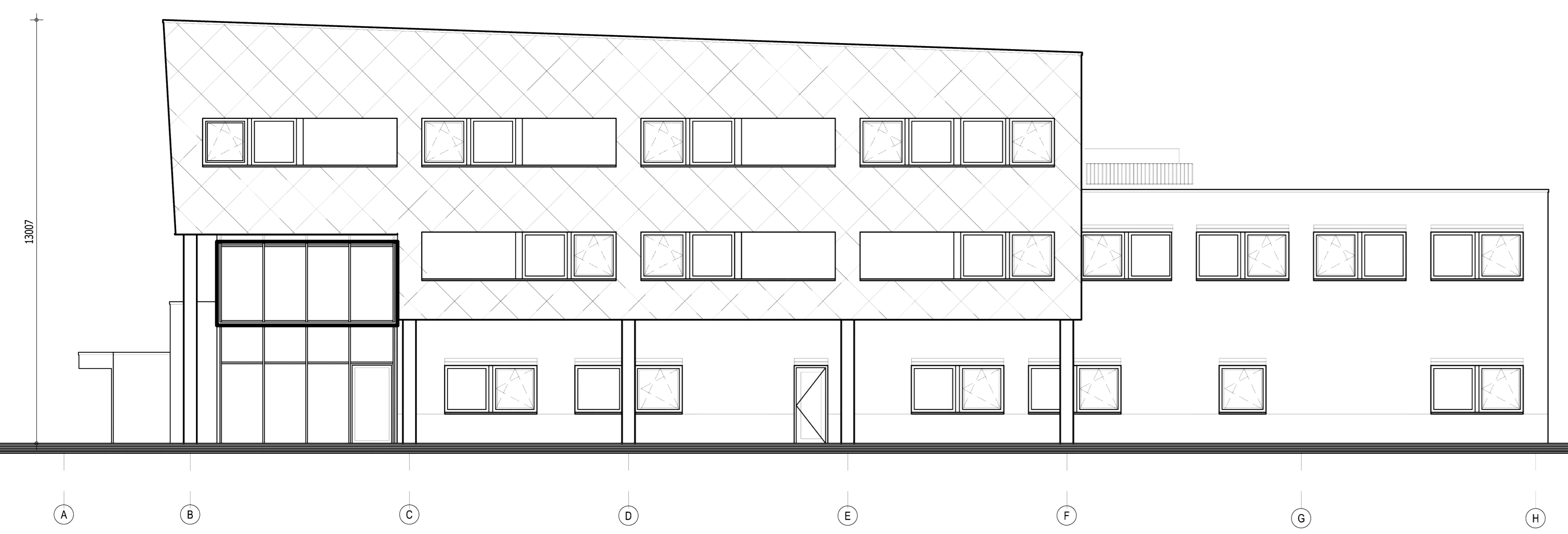

Oost-Zuid-Oost Gevel, nieuwe toestand

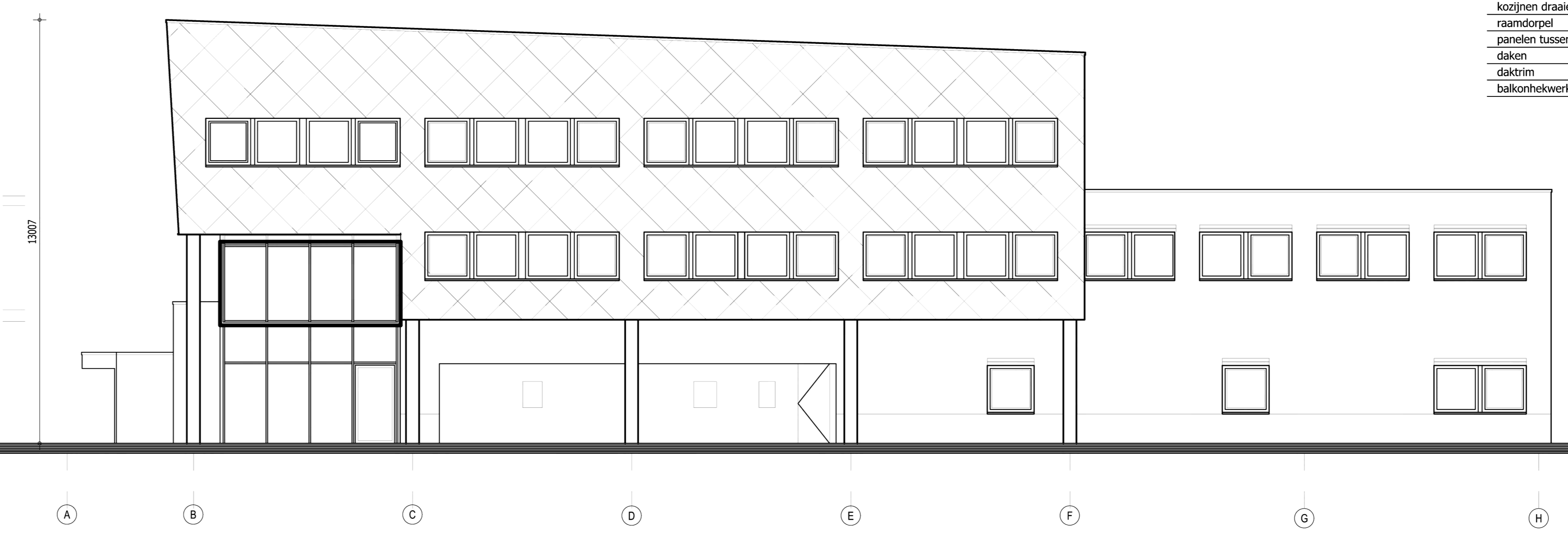

Oost-Zuid-Oost Gevel, bestaande toestand



Noord-Noord-Oost Gevel, nieuwe toestand



Noord-Noord-Oost Gevel, bestaande toestand

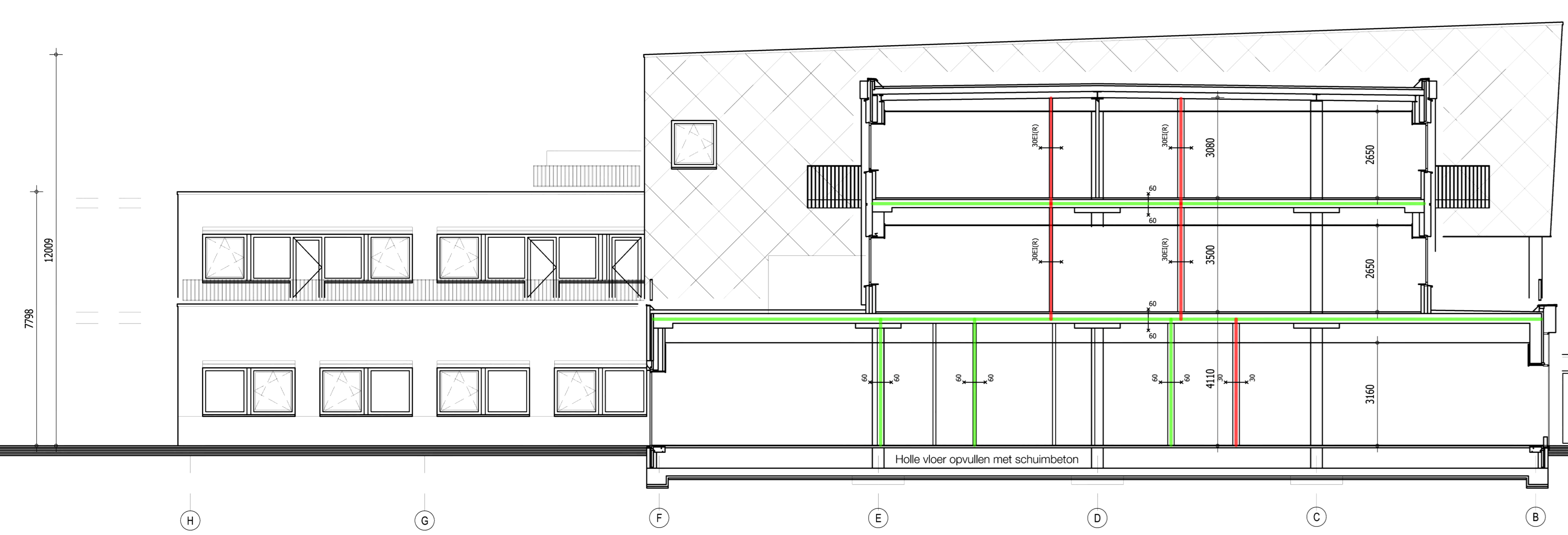

West-Noord-West Gevel / Doorsnede A, nieuwe toestand

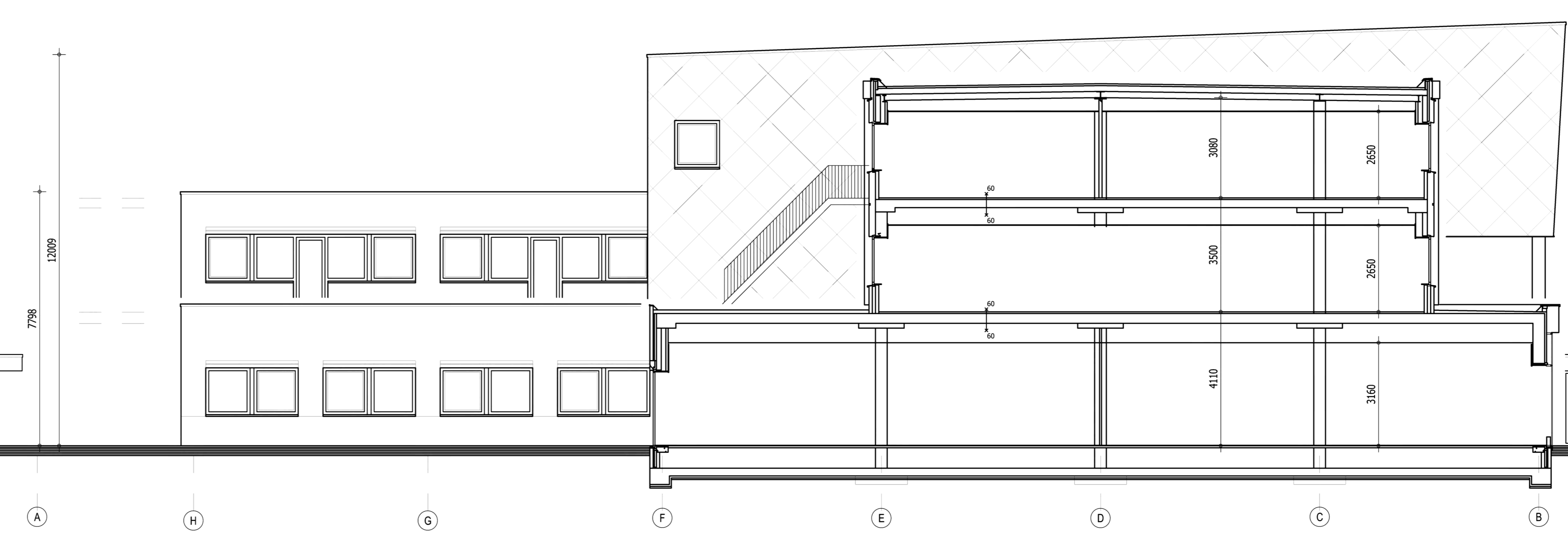

West-Noord-West Gevel / Doorsnede A, bestaande toestand

**E & V**  
 architectuur en bouwtechniek B.V.  
 telefoon: [redacted]  
 www.elemaars-vedder.nl  
 registratienummer: 1.941114.001

opdrachtgever:  
**Bonkelaar Vastgoed B.V.**

project:  
 Herbestemming kantoor tot zorgseenheden en appartementen Bonkelaarplein

betreft:  
**GEVELS**  
 bestaand en nieuw

onderdeel:  
 omgevingsvergunning

afmeting:  
 A0

schaal:  
 1:100

datum vorige tekening:

datum tekening:  
 16-12-2024

werknummer:  
 24025

tekeningnummer:  
 OGV - 04B